

# RESULTADOS DE LAS ESCUELAS SELECCIONADAS PARA EL PROYECTO IMPULSANDO ROBÓTICA Y STEAM EN YUCATÁN

Ciclo escolar 2022-2023

## PREESCOLAR

### CCT ESCUELA

|            |  |
|------------|--|
| 31DCC20340 | CHAK PEEPEN                                    |
| 31DJN0072T | EL NIÑO CAMPESINO                              |
| 31DJN0081A | MARGARITA MAZA DE JUAREZ                       |
| 31DJN2008F | MUNDO INFANTIL                                 |
| 31DJN2033E | OCTAVIO PAZ                                    |
| 31EJN0047T | JDN "MARÍA MONTESSORI"                         |
| 31EJN0053D | FERNANDO MONTES DE OCA                         |
| 31EJN0075P | JARDÍN DE NIÑOS "FRANCISCO DE MONTEJO EL MOZO" |
| 31EJN0083Y | DIANA LAURA RIOJAS DE COLOSIO                  |

**FIRST  
LEGO  
LEAGUE**  
DISCOVER

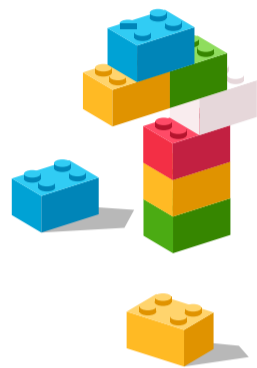

## PRIMARIA

### CCT ESCUELA

|            |                          |
|------------|--------------------------|
| 31DPR0168W | ADOLFO LÓPEZ MATEOS      |
| 31DPR0576A | FELIPE CARRILLO PUERTO   |
| 31DPR0882I | FELIPE CARRILLO PUERTO   |
| 31DPR17020 | VENUSTIANO CARRANZA      |
| 31DPR1720D | EDUARDO URZAIZ RODRÍGUEZ |
| 31DPR2029I | DONACIANO AKE CHALE      |
| 31DPR2044A | 15 DE MAYO               |
| 31EPR00420 | LIBERTAD MENÉNDEZ        |

**FIRST  
LEGO  
LEAGUE**  
EXPLORE

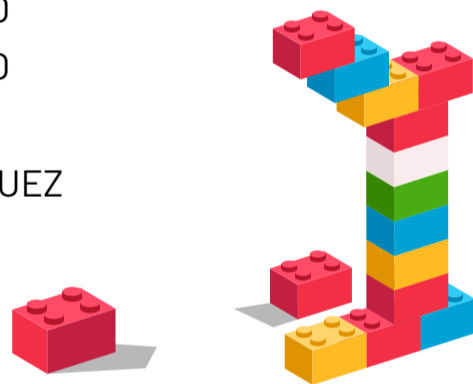

## PRIMARIA

### CCT ESCUELA

|            |                      |
|------------|----------------------|
| 31DPR0766S | RAFAEL CHAZARO PÉREZ |
| 31EPR0200N | DAVID VIVAS ROMERO   |

**FIRST  
LEGO  
LEAGUE**  
CHALLENGE

## SECUNDARIA

### CCT ESCUELA

|            |  |
|------------|--|
| 31DES0004F | JOSE EMILIO VALLADO GALAZ                      |
| 31DES0006D | BENITO JUÁREZ GARCÍA                           |
| 31DST0002Z | ESCUELA SECUNDARIA TÉCNICA NO. 2               |
| 31DST2016Q | ESCUELA SECUNDARIA TÉCNICA NO 71               |
| 31EES0020W | DIEGO LOPE DE COGOLLUDO                        |
| 31EES0023T | ESC. SEC. EST. NO. 5" EDUARDO URZAIZ RODRIGUEZ |
| 31EES00280 | MIGUEL BARRERA PALMERO                         |
| 31ES0002G  | RAMÓN GONZÁLEZ JIMÉNEZ                         |
| 31ETV0008G | JACINTO CANEK                                  |
| 31ETV0044L | JUANA DE ASBAJE                                |

